

Jina Lako: _____

KID-IZEN SCIENCE – ETHOGRAM

Sayansi ni kwa kila mtu

Ethogram ni chati ya kufuatilia shughuli ya mhusika (mnyama)

Jinsi ya kufanya:

- Chagua mnyama wa kumchunguza: twiga, mnyama wa kufugwa (Mbuzi), au mwanafamilia.
- Fanya uchunguzi katika nyakati 10 tofauti.
- Chunguza mara moja kila dakika kwa jumla ya dakika 10, au kila dakika 5 kwa dakika 50.
- Weka alama ya tiki (✓) kwenye sanduku linaloonyesha kitendo kinachofanyika.

Mhusika Wangu:

Tarehe: _____

Muda: _____

Hali ya hewa: _____

Mahali: _____

(Picha)

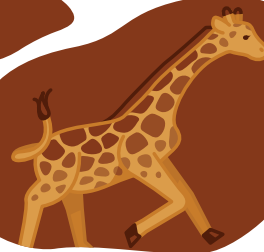

Muda wa Uchunguzi	Kupumzika	Kula au kunywa	Kusogea	Kujamiana	Maelezo ya ziada
:					
:					
:					
:					
:					
:					
:					
:					
:					
:					

Tuambie Ulichogundua:

